



EDUCARE ALL'AUTONOMIA
gruppoverre

C.S.E.
Centro Socio Educativo



DATI IDENTIFICATIVI:

Il Centro Socio Educativo Gruppo Erre è ubicato in un edificio ristrutturato a Parabiago in via Garibaldi 45 tel. 0331552165 mail. gruppo_erre@libero.it.

E' gestito dalla coop. COFOL – sede legale: via xi Febbraio 2015 Parabiago (MI), tel. 0331 552191, mail: beretta.giuseppe@gmail.com; partita iva: 10644540254

1. FINALITA' DEL SERVIZIO:

La Cooperativa Sociale Cofol istituisce il C.S.E. - Gruppo Erre – come servizio a carattere formativo, educativo ed orientativo, rivolto a persone con Ritardo Mentale medio/grave, Disturbi della Relazione, Deficit Motori.

Gli operatori del C.S.E. – Gruppo Erre – non sostengono l'assistenzialismo, piuttosto lavorano per obiettivi concreti, finalizzati alla formazione di ogni singolo utente.

L'equipe educativa si impegna a sviluppare le abilità residue e a mantenere\potenziare i livelli acquisiti parallelamente ad una sempre maggiore presa di coscienza della propria persona e dal senso di soddisfazione che scaturisce proprio dallo sviluppo di competenze individuali e sociali.

GRUPPO ERRE

via Garibaldi 45 | 20015 Parabiago MI
tel. 0331.552165 | gruppo_erre@libero.it

GESTORE: COOP. SOC. ARL. "COFOL".

Sede Legale: Via XI Febbraio 40 | 20015 Parabiago MI
Tel. 0331/552191 | Fax. 0331/491760 | e-mail: beretta.giuseppe@gmail.com
Sede amministrativa: Via Oberdan 2 – 20015 Parabiago MI
Tel. 0331.556873 | Fax. 0331.552201 | e-mail: segreteria.mandorlo@cofol.it



2. PRINCIPI FONDAMENTALI:

Il Gruppo Erre fa propri e adotta i principi fondamentali di:

- Eguaglianza del diritto all'accesso ai servizi
- Imparzialità nell'erogazione delle prestazioni
- Diritto di scelta
- Trasparenza e partecipazione attraverso la piena informazione sui servizi offerti e la modalità di erogazione degli stessi.
- Efficacia ed efficienza attraverso l'ascolto delle opinioni e dei giudizi sulla qualità del servizio espressi dalle famiglie e dalla rete.

GRUPPO ERRE

via Garibaldi 45 | 20015 Parabiago MI
tel. 0331.552165 | gruppo_erre@libero.it

GESTORE: COOP. SOC. ARL. "COFOL".

Sede Legale: Via XI Febbraio 40 | 20015 Parabiago MI
Tel. 0331/552191 | Fax. 0331/491760 | e-mail: beretta.giuseppe@gmail.com
Sede amministrativa: Via Oberdan 2 – 20015 Parabiago MI
Tel. 0331.556873 | Fax. 0331.552201 | e-mail: segreteria.mandorlo@cofol.it



3. MODALITA' DI GESTIONE E REALIZZAZIONE:

Il servizio è aperto 47 settimane.

Il calendario con l'indicazione precisa dei periodi di chiusura viene distribuito alle famiglie e ai servizi all'inizio dell'Anno Formativo.

LUNEDI	8.30 - 16.00
MARTEDI	8.30 - 16.00
MARCOLEDI	8.30 - 16.00
GIOVEDI	8.30 - 16.00
VENERDI	8.30 - 16.00
SABATO	chiuso
DOMENICA	chiuso

GRUPPO ERRE

via Garibaldi 45 | 20015 Parabiago MI
tel. 0331.552165 | gruppo_erre@libero.it

GESTORE: COOP. SOC. ARL. "COFOL".

Sede Legale: Via XI Febbraio 40 | 20015 Parabiago MI
Tel. 0331/552191 | Fax. 0331/491760 | e-mail: beretta.giuseppe@gmail.com
Sede amministrativa: Via Oberdan 2 – 20015 Parabiago MI
Tel. 0331.556873 | Fax. 0331.552201 | e-mail: segreteria.mandorlo@cofol.it



Le attività svolte prevedono una giornata tipo così strutturata:

8.30 – 9.00	Accoglienza presso CSE.
9.00 – 12.00	Svolgimento delle attività interne e\o esterne secondo quanto previsto dalla programmazione.
12.00 – 13.00	Pranzo.
13.00 – 14.00	Intervallo.
14.00 – 16.00	Svolgimento delle attività interne e\o esterne secondo quanto previsto dalla programmazione.
16.00	Rientro presso le famiglie.

- *Progetto “Dopo le quattro”:*

Il CSE – Gruppo Erre – propone agli utenti che ne abbiano necessità, e previo accordo con i Servizi Sociali referenti e\o con la famiglia, il progetto “Dopo le quattro”. Si tratta della possibilità di usufruire di assistenza effettuata da personale qualificato dalle ore 16.00 alle ore 19.30, ossia dal termine delle attività svolte presso il C.S.E. -Gruppo Erre– fino all’ora di cena.

GRUPPO ERRE

via Garibaldi 45 | 20015 Parabiago MI
tel. 0331.552165 | gruppo_erre@libero.it

GESTORE: COOP. SOC. ARL. “COFOL”.

Sede Legale: Via XI Febbraio 40 | 20015 Parabiago MI
Tel. 0331/552191 | Fax. 0331/491760 | e-mail: beretta.giuseppe@gmail.com
Sede amministrativa: Via Oberdan 2 – 20015 Parabiago MI
Tel. 0331.556873 | Fax. 0331.552201 | e-mail: segreteria.mandorlo@cofol.it

4. CRITERI E STRUTTURE SECONDO CUI IL SERVIZIO VIENE ATTUATO:

Il C.S.E. –Gruppo Erre- è in grado di ospitare fino a 30 utenti in spazi adeguati. I locali sono ampi e funzionali e rispettano gli standard regionali nel dettaglio.

La struttura si compone di:

- **INGRESSO** senza barriere architettoniche dotato di ampio scivolo.



GRUPPO ERRE

via Garibaldi 45 | 20015 Parabiago MI
tel. 0331.552165 | gruppo_erre@libero.it

GESTORE: COOP. SOC. ARL. "COFOL".

Sede Legale: Via XI Febbraio 40 | 20015 Parabiago MI
Tel. 0331/552191 | Fax. 0331/491760 | e-mail: beretta.giuseppe@gmail.com
Sede amministrativa: Via Oberdan 2 – 20015 Parabiago MI
Tel. 0331.556873 | Fax. 0331.552201 | e-mail: segreteria.mandorlo@cofol.it

- Un grande SALONE attrezzato e diviso in zone:
 - Area giochi



GRUPPO ERRE

via Garibaldi 45 | 20015 Parabiago MI
tel. 0331.552165 | gruppo_erre@libero.it

GESTORE: COOP. SOC. ARL. "COFOL".

Sede Legale: Via XI Febbraio 40 | 20015 Parabiago MI
Tel. 0331/552191 | Fax. 0331/491760 | e-mail: beretta.giuseppe@gmail.com
Sede amministrativa: Via Oberdan 2 – 20015 Parabiago MI
Tel. 0331.556873 | Fax. 0331.552201 | e-mail: segreteria.mandorlo@cofol.it

- Area attività artistico \ espressive



- Area per il mantenimento e potenziamento di abilità scolastiche



GRUPPO ERRE

via Garibaldi 45 | 20015 Parabiago MI
tel. 0331.552165 | gruppo_erre@libero.it

GESTORE: COOP. SOC. ARL. "COFOL".

Sede Legale: Via XI Febbraio 40 | 20015 Parabiago MI
Tel. 0331/552191 | Fax. 0331/491760 | e-mail: beretta.giuseppe@gmail.com
Sede amministrativa: Via Oberdan 2 – 20015 Parabiago MI
Tel. 0331.556873 | Fax. 0331.552201 | e-mail: segreteria.mandorlo@cofol.it

- SALONE MENSA



GRUPPO ERRE

via Garibaldi 45 | 20015 Parabiago MI
tel. 0331.552165 | gruppo_erre@libero.it

GESTORE: COOP. SOC. ARL. "COFOL".

Sede Legale: Via XI Febbraio 40 | 20015 Parabiago MI
Tel. 0331/552191 | Fax. 0331/491760 | e-mail: beretta.giuseppe@gmail.com
Sede amministrativa: Via Oberdan 2 – 20015 Parabiago MI
Tel. 0331.556873 | Fax. 0331.552201 | e-mail: segreteria.mandorlo@cofol.it

- CUCINA attrezzata



GRUPPO ERRE

via Garibaldi 45 | 20015 Parabiago MI
tel. 0331.552165 | gruppo_erre@libero.it

GESTORE: COOP. SOC. ARL. "COFOL".

Sede Legale: Via XI Febbraio 40 | 20015 Parabiago MI
Tel. 0331/552191 | Fax. 0331/491760 | e-mail: beretta.giuseppe@gmail.com
Sede amministrativa: Via Oberdan 2 – 20015 Parabiago MI
Tel. 0331.556873 | Fax. 0331.552201 | e-mail: segreteria.mandorlo@cofol.it

- Ampia PALESTRA con:
 - Area interamente attrezzata per il laboratorio musicale



GRUPPO ERRE

via Garibaldi 45 | 20015 Parabiago MI
tel. 0331.552165 | gruppo_erre@libero.it

GESTORE: COOP. SOC. ARL. "COFOL".

Sede Legale: Via XI Febbraio 40 | 20015 Parabiago MI
Tel. 0331/552191 | Fax. 0331/491760 | e-mail: beretta.giuseppe@gmail.com
Sede amministrativa: Via Oberdan 2 – 20015 Parabiago MI
Tel. 0331.556873 | Fax. 0331.552201 | e-mail: segreteria.mandorlo@cofol.it

- Ampio spazio legato alle attività di psicomotricità



- Area abilitata alla ginnastica correttiva



GRUPPO ERRE

via Garibaldi 45 | 20015 Parabiago MI
tel. 0331.552165 | gruppo_erre@libero.it

GESTORE: COOP. SOC. ARL. "COFOL".

Sede Legale: Via XI Febbraio 40 | 20015 Parabiago MI
Tel. 0331/552191 | Fax. 0331/491760 | e-mail: beretta.giuseppe@gmail.com
Sede amministrativa: Via Oberdan 2 – 20015 Parabiago MI
Tel. 0331.556873 | Fax. 0331.552201 | e-mail: segreteria.mandorlo@cofol.it



EDUCARE ALL'AUTONOMIA
gruppoperre

- Ampio GIARDINO attrezzato all'esterno del Centro



GRUPPO ERRE

via Garibaldi 45 | 20015 Parabiago MI
tel. 0331.552165 | gruppo_erre@libero.it

GESTORE: COOP. SOC. ARL. "COFOL".

Sede Legale: Via XI Febbraio 40 | 20015 Parabiago MI
Tel. 0331/552191 | Fax. 0331/491760 | e-mail: beretta.giuseppe@gmail.com
Sede amministrativa: Via Oberdan 2 – 20015 Parabiago MI
Tel. 0331.556873 | Fax. 0331.552201 | e-mail: segreteria.mandorlo@cofol.it



- SERVIZI attrezzati per l'igiene personale secondo gli standard previsti.
- UFFICIO: presso la sede del Gruppo Erre vi sono anche un locale adibito ad ufficio degli operatori ed un ufficio amministrativo destinati agli incontri con le famiglie, riunioni di equipe, o ad uso degli operatori.
- Il CSE dispone, inoltre di 2 pulmini da 9 posti ciascuno, utilizzati durante l'attività di acquaticità e per le uscite formative.

Sono previste le seguenti attività:

- Laboratorio di autonomia/Abilità scolastiche
- Psicomotricità/Danza
- Acquaticità
- Manipolazione
- Attività grafico pittoriche
- Laboratorio di cucina
- Laboratorio linguaggio aumentativo
- Uscite finalizzate all'autonomia
- Laboratorio di arti decorative
- Laboratorio musicale
- Attività di vita pratica
- Laboratori sensoriali
- Leggimi una fiaba

GRUPPO ERRE

via Garibaldi 45 | 20015 Parabiago MI
tel. 0331.552165 | gruppo_erre@libero.it

GESTORE: COOP. SOC. ARL. "COFOL".

Sede Legale: Via XI Febbraio 40 | 20015 Parabiago MI
Tel. 0331/552191 | Fax. 0331/491760 | e-mail: beretta.giuseppe@gmail.com
Sede amministrativa: Via Oberdan 2 – 20015 Parabiago MI
Tel. 0331.556873 | Fax. 0331.552201 | e-mail: segreteria.mandorlo@cofol.it



La presenza di ogni utente presso il CSE comporta il pagamento di una retta mensile. La retta è pari a 850 € mensili; per coloro che frequentano con modalità part-time essa è calcolata sulla base della frequenza.

Il CSE della cooperativa Cofol è una struttura diurna polivalente ad esclusivo carattere sociale in cui vengono organizzati differenti moduli specifici per tipologia di intervento socio educativo.

Per la realizzazione di tali attività ci si avvale di personale qualificato e in numero idoneo: in particolare tutte le figure professionali impiegate hanno i requisiti e la professionalità richiesta per eseguire le mansioni affidate e il numero degli educatori ha un rapporto mai superiore a 5 utenti \ 1 educatore.

La formazione del personale rispetta pienamente il monte ore annue richiesto e si articola nelle seguenti modalità: formazione comunitaria interna ad Agosto, prima dell'inizio delle attività; partecipazione a corsi di aggiornamento inerenti il settore o specifici alla propria formazione; aggiornamenti durante le equipe; abbonamenti a varie riviste nel settore. La coordinatrice è disponibile a partecipare regolarmente a momenti di confronto promossi dall'Ufficio di Piano Territoriale competente.

GRUPPO ERRE

via Garibaldi 45 | 20015 Parabiago MI
tel. 0331.552165 | gruppo_erre@libero.it

GESTORE: COOP. SOC. ARL. "COFOL".

Sede Legale: Via XI Febbraio 40 | 20015 Parabiago MI
Tel. 0331/552191 | Fax. 0331/491760 | e-mail: beretta.giuseppe@gmail.com
Sede amministrativa: Via Oberdan 2 – 20015 Parabiago MI
Tel. 0331.556873 | Fax. 0331.552201 | e-mail: segreteria.mandorlo@cofol.it

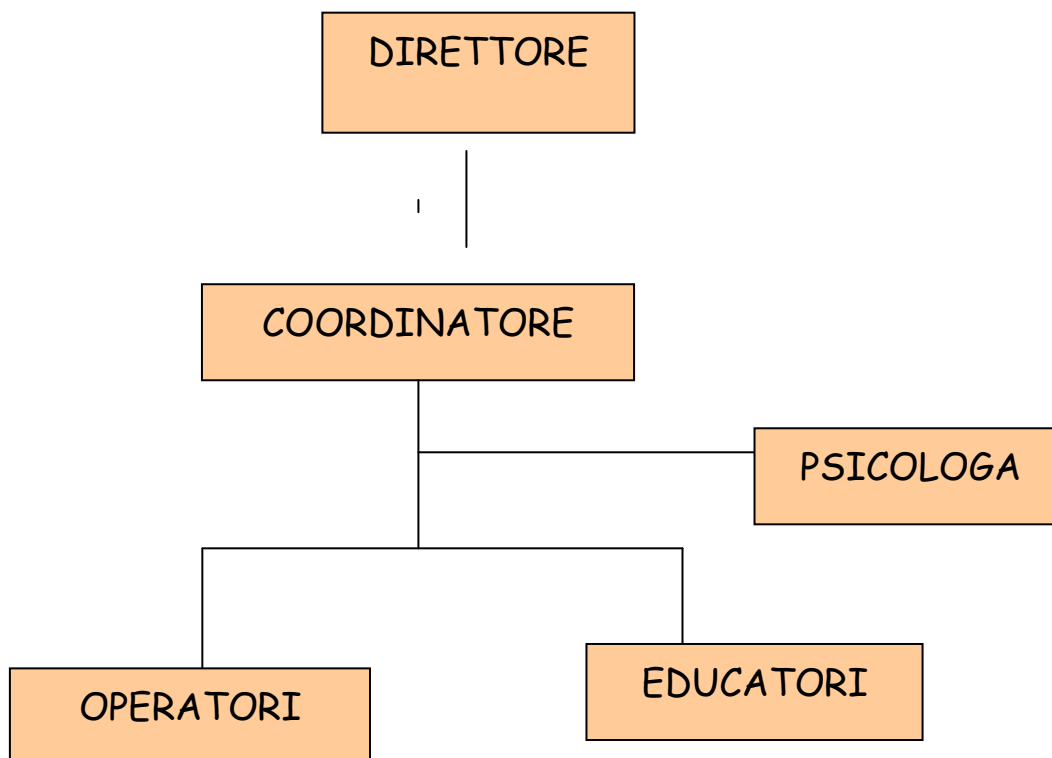

5. MOBILITA' E TEMPI DI PARTECIPAZIONE DELL' UTENZA A SERVIZIO:

L'intervento del C.S.E. –Gruppo Erre – su ogni singolo caso si articola secondo momenti e modalità stabiliti e con strumenti pensati ad hoc per ogni fase del processo.

- **Inserimento:**

La richiesta di inserimento di un utente all'interno del C.S.E. – Gruppo Erre – viene solitamente formulata dal Servizio Sociale di riferimento e dal Comune di residenza dell'utente stesso oppure dalla Scuola (Scuola Elementari, Medie Inferiori).

GRUPPO ERRE

via Garibaldi 45 | 20015 Parabiago MI
tel. 0331.552165 | gruppo_erre@libero.it

GESTORE: COOP. SOC. ARL. "COFOL".

Sede Legale: Via XI Febbraio 40 | 20015 Parabiago MI
Tel. 0331/552191 | Fax. 0331/491760 | e-mail: beretta.giuseppe@gmail.com
Sede amministrativa: Via Oberdan 2 – 20015 Parabiago MI
Tel. 0331.556873 | Fax. 0331.552201 | e-mail: segreteria.mandorlo@cofol.it



L'inserimento vero e proprio è preceduto da una serie di incontri (con i Servizi Sociali territoriali, con gli Operatori che hanno seguito in precedenza il ragazzo, con i genitori) volti a valutare la fattibilità della presa in carico.

- Permanenza e dimissioni

Durante la permanenza presso il servizio è previsto un incontro annuale con le famiglie per la presentazione delle attività (prima dell'inizio dell'anno formativo).

Durante l'anno sono programmati due incontri con la coordinatrice, l'educatore referente, i genitori; uno per la presentazione del PEI dell'utente e l'altro per valutare insieme la validità attraverso i risultati ottenuti e raccogliere suggerimenti e informazioni per meglio predisporre il PEI successivo.

Per una miglior attuazione del PEI la coordinatrice e gli educatori si rendono disponibili a collaborare con i servizi del territorio e con ogni struttura coinvolta, ogni qual volta se ne presenti la possibilità, la necessità

La permanenza dei ragazzi all' del C.S.E. – Gruppo Erre – è proporzionale all'evolversi della situazione personale e le dimissioni sono concordate con la famiglia, Servizi Sociali nella prospettiva di un' autonomia personale raggiunta secondo il progetto individualizzato.

Alle dimissioni dal C.S.E. – Gruppo Erre – può verificarsi la possibilità di inserimento allo S.F.A. – Gruppo Erre -.

GRUPPO ERRE

via Garibaldi 45 | 20015 Parabiago MI
tel. 0331.552165 | gruppo_erre@libero.it

GESTORE: COOP. SOC. ARL. "COFOL".

Sede Legale: Via XI Febbraio 40 | 20015 Parabiago MI
Tel. 0331/552191 | Fax. 0331/491760 | e-mail: beretta.giuseppe@gmail.com
Sede amministrativa: Via Oberdan 2 – 20015 Parabiago MI
Tel. 0331.556873 | Fax. 0331.552201 | e-mail: segreteria.mandorlo@cofol.it



6. PROCEDURE DI CONTROLLO:

- Rilevazione del grado di soddisfazione

In un'ottica di servizio al cui centro c'è la persona che ne usufruisce e i propri familiari, la cooperativa intende conoscere percezione e grado di soddisfazione del servizio, mediante l'utilizzo di questionari di soddisfazioni distribuiti e analizzati nel mese di Luglio.

I dati emersi dall'analisi dei questionari vengono utilizzati dall'equipe per un miglioramento del servizio.

7. COMITATO GENITORI

Il Comitato genitori è composto da alcuni rappresentanti, eletti dalle famiglie dei bambini e ragazzi che frequentano il CSE Gruppo Erre.

Hanno il compito di fare da ponte tra le famiglie, gli operatori del centro e le istituzioni pubbliche, attraverso incontri periodici con il direttore della cooperativa e il coordinatore.

GRUPPO ERRE

via Garibaldi 45 | 20015 Parabiago MI
tel. 0331.552165 | gruppo_erre@libero.it

GESTORE: COOP. SOC. ARL. "COFOL".

Sede Legale: Via XI Febbraio 40 | 20015 Parabiago MI
Tel. 0331/552191 | Fax. 0331/491760 | e-mail: beretta.giuseppe@gmail.com
Sede amministrativa: Via Oberdan 2 – 20015 Parabiago MI
Tel. 0331.556873 | Fax. 0331.552201 | e-mail: segreteria.mandorlo@cofol.it



GRUPPO ERRE

via Garibaldi 45 | 20015 Parabiago MI
tel. 0331.552165 | gruppo_erre@libero.it

GESTORE: COOP. SOC. ARL. "COFOL".

Sede Legale: Via XI Febbraio 40 | 20015 Parabiago MI
Tel. 0331/552191 | Fax. 0331/491760 | e-mail: beretta.giuseppe@gmail.com
Sede amministrativa: Via Oberdan 2 – 20015 Parabiago MI
Tel. 0331.556873 | Fax. 0331.552201 | e-mail: segreteria.mandorlo@cofol.it